

Ficha Técnica

BALDOSA HIDRÁULICA BICAPA 20x20

DEFINICIÓN

Loseta de hormigón bicapa para uso exterior, con cara vista antideslizante a base de texturizado superficial.

Está compuesta por áridos silíceos y volcánicos y cementos tipo Puzolanico y Portland.

El espesor de la capa de huella es aproximadamente de 10 mm.

DENOMINACIÓN

La denominación de estos productos se realiza mediante la combinación de los conceptos señalados en la siguiente tabla:

| REFERENCIAS | CONCEPTOS |
|----------------------------|--|
| Referencia al producto | BALDOSA |
| Tipo según componentes | BICAPA |
| Dimensiones nominales | Ancho (cm) x Largo(cm) x Espesor (cm) 20 x 20 x 2.6 |
| Color de la capa de huella | Gris cemento, gris piedra, rojo, verde, amarillo y azul |
| Modelo | Cigarrito, Balayo, Chicharro, Lisa, Táctil botones y direccional |

CARACTERÍSTICAS DE LOS MATERIALES Y HORMIGONES

La granulometría de los áridos que se utilizan se determina de manera que el producto terminado cumpla con los requisitos para los cuales ha sido diseñado.

Así, para la capa de huella se utilizan áridos silíceos de granulometría 0-2 y para la capa de relleno se utilizan áridos volcánicos de granulometría 0-6.

El cemento utilizado es del tipo Puzolánico CEM II 42,5 R para colores gris cemento, gris piedra, rojo, verde y azul, mientras que para los colores blanco y amarillo se utiliza un cemento tipo Portland CEM I 52,5.

El resto de características de los elementos que componen las baldosas, el agua de amasado y los posibles aditivos, son conformes con la Instrucción de Hormigón Estructural EHE y norma UNE-EN 1339:2004 y, más en concreto con los descritos en los anexos ZA de dicha norma.

CARACTERÍSTICAS MECÁNICAS Y OTRAS

Se fabrican en base a las exigencias definidas en la norma UNE EN 1339: 2004, de acuerdo con los valores que se exponen en la siguiente tabla:

| TIPO DE ENSAYO | MEDIDA | CLASE | MARCADO |
|--------------------------------------|--|-------|---------|
| Carga de rotura | 3,41 Kn | 30 | 3 |
| Resistencia a Flexión | 5,06 MPa | 3 | U |
| Resistencia al desgaste por abrasión | 16,9 mm | 4 | I |
| Resistencia al deslizamiento | Clase 3 según Cód. Técnico de la Edificación | | |

DETALLES

Cigarrito

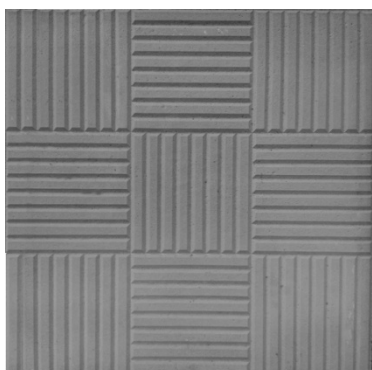

Balayo



Lisa



Chicharro



4 Pastillas

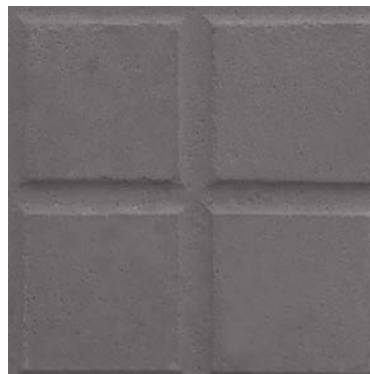

Táctil Botones



Táctil Direccional



USO

Por sus características de resistencia al desgaste y bajo deslizamiento, este producto es idóneo para usos en zonas exteriores de alto tránsito (aceras, plazas, jardines, etc.), incluso en climas extremos.

Dada la amplia variedad de modelos, formatos y colores es posible realizar combinaciones personalizadas con resultados muy funcionales y altamente estéticos.

MARCADO CE

CE



1/10/2012

Prefabricados
Rosavi

 **922 250 106**
 **610 432 168**
admin@rosavi.com

Pablo de la Rosa Hernández
 N.I.F.: 43.622.815 A
 C/. Géminis, 37. La Laguna
 38205 - S/C. de Tenerife

2012

EN 1339

Baldosas prefabricadas de hormigón comprimido, bicapa. Marcado A - I - L - R - U - 3.

| Uso previsto | Solería interior | Solería exterior | Cubierta |
|---|----------------------------|----------------------------|--------------|
| Emisión de amianto | No contiene | No contiene | No contiene |
| Resistencia a la Flexión (MPa) (Clase 2, marcado U) | 5,06 | 5,06 | 5,06 |
| Carga de Rotura (KN) (Clase 30, marcado 3) | 3,41 | 3,41 | 3,41 |
| Resistencia climática (absorción de agua; %) (Clase A) | X | 10,7 | 10,7 |
| Resistencia al deslizamiento/resbalamiento (USRV) (Suelo clase – 3 – según R _d Cód. Técnico de la Edificación sección SU) | Se considera satisfactorio | Se considera satisfactorio | X |
| Comportamiento ante fuego externo | X | X | Se considera |
| Durabilidad (resistencia al desgaste por abrasión; m/m) (Clase 4, marc.-) | 16,9 | 16,9 | X |
| Conductividad térmica | X | X | X |
| Reacción al fuego | A1 | X | X |

X= no relevante